

Общество с ограниченной ответственностью «Московское городское бюро товарных экспертиз»

Адрес: 129090 г. Москва, Астраханский переулок д. 5/9, стр. 10,
помещения 23 А, Б, В. Г.

тел/факс: +7(495) 260-10-50

+7(916) 357-37-96

Email: mqbte@mail.ru



Заключение эксперта № Н-1304

г. Москва

« 16 » декабря 2020 года

Настоящее заключение выполнено экспертом Общества с ограниченной ответственностью «Московское городское Бюро товарных экспертиз» Пачевой Еленой Вячеславовной, имеющей:

высшее образование, квалификация «Товаровед-эксперт» по специальности «Товароведение и экспертиза потребительских товаров (сырья животного происхождения)» (диплом ВСГ 2021594 выданный Федеральным Государственным образовательным учреждением высшего профессионального образования «Московской Государственной академией ветеринарной медицины и биотехнологии им. К.И. Скрябина, г. Москва, 29 июня 2007 года);

стаж работы экспертом – 4 года, общий стаж работы по специальности – 19 лет.

Основание: заявление Волк Юлии Петровны, ВХ. МГБТЭ № 1302 от 03.12.2020 г.

Объекты исследования: сумка женская (рюкзак), торговой марки WITTCHEN, цвет – чёрный, размер – 29*9*31 см.

Лица, присутствующие при проведении осмотра: экспертиза проведена в присутствии потребителя – Волк Юлии Петровны.

Цель и задача исследования: проведение независимой экспертизы качества женской сумки с ответом на вопрос:

Имеет ли сумка женская (рюкзак), торговой марки WITTCHEN, цвет – чёрный, размер – 29*9*31 см, какие-либо дефекты и если имеет, то каковы причины их возникновения?

Документы, предоставленные на исследование:

копия кассового чека № 1661 от 21.08.2020 г. (Приложение 1).

Список используемой литературы:

- 1) Гражданский кодекс Российской Федерации (в действующей редакции);
- 2) Закон РФ О защите прав потребителей (в действующей редакции);
- 3) Технический регламент таможенного союза ТР ТС 017/2011. О безопасности продукции легкой промышленности;
- 4) ГОСТ 15467-79 Управление качеством продукции. Основные понятия. Термины и определения;
- 5) ГОСТ 28455-90 (СТ СЭВ 5789-86) Изделия кожгалантерейные. Термины и определения;
- 6) ГОСТ 28631-2005 Сумки, чемоданы, портфели, ранцы, папки, изделия мелкой кожгалантереи. Общие технические условия;
- 7) ГОСТ 3123-78 Производство кожевенное. Термины и определения;

- 8) ГОСТ Р 51293-99 Идентификация продукции. Общие положения;
- 9) ГОСТ Р 51303-2013 Торговля. Термины и определения;
- 10) ГОСТ Р 54393-2011 Изделия швейные и трикотажные. Термины и определения;
- 11) ГОСТ Р ИСО 17131-2014 Кожа. Метод идентификации с помощью микроскопа;
- 12) Методические рекомендации по оформлению и проведению товароведческих экспертиз. Утверждено Приказом № 33 Генерального директора ОАО «Московское городское Бюро товарных экспертиз» от 27.09.10.

Термины и определения:

Ботан — деталь сумки, образующая боковые и верхнюю части сумки (верхний ботан), боковые и нижнюю часть сумки (нижний ботан), а также боковые, верхнюю и нижнюю части изделия (круговой ботан). Ботан может быть цельнокроеным или составным из отдельных деталей.

Дефект — каждое отдельное несоответствие продукции установленным требованиям (п. 38 ГОСТ 15467-79).

Женская сумка — сумка для предметов личного пользования женщин (таблица 1 п. 3 ГОСТ 28455-90).

Измерительный метод определения показателей качества продукции — метод определения значений показателей качества продукции, осуществляемый на основе технических средств измерений (п. 25 ГОСТ 15467-79)

Кожгалантерейное изделие — изделие, материалом наружной поверхности которого является натуральная, искусственная кожа или другие материалы, несущие утилитарные или эстетические функции (таблица 1 п. 1 ГОСТ 28455-90).

Органолептический метод определения показателей качества — метод определения значений показателей качества продукции, осуществляемый на основе анализа восприятий органов чувств (п. 28 ГОСТ 15467-79).

Покупатель (приобретатель) — физическое или юридическое лицо, приобретающее, заказывающее или имеющее намерение приобрести или заказать товары и услуги. (п. 8 ГОСТ Р 51303-2013).

Потребитель — гражданин или субъект хозяйственной деятельности, приобретающий изделия для личного использования (п. 1 а. 3 ГОСТ 10581-91).

Продавец — организация независимо от ее организационно-правовой формы, индивидуальный предприниматель и в случаях, установленных законодательством Российской Федерации, гражданин (физическое лицо), реализующие товары и оказывающие услуги по договору купли-продажи или иному аналогичному договору (п. 11 ГОСТ Р 51303-2013).

Сумка — кожгалантерейное изделие для переноски различных предметов и заполняемое в вертикальном положении (таблица 1 п. 2 ГОСТ 28455-90).

Устранимый дефект — дефект, устранение которого технически возможно и экономически целесообразно (п. 46 ГОСТ 15467-79).

Фурнитура — вспомогательные изделия, которые служат для украшения, застегивания, запираания, прикрепления, упрочнения и удобства эксплуатации изделий кожевенно-галантерейного, текстильно-галантерейного, швейного и обувного производства (п.п. 1 ГОСТ 15470-70).

ИССЛЕДОВАТЕЛЬСКАЯ ЧАСТЬ

Методология проведения экспертизы основана на сопоставлении результатов анализа представленных документов и результатов органолептического осмотра с нормативными требованиями и последующей подготовкой обоснованного Заключения. Осмотр объекта экспертизы был проведён 03 декабря 2020 года в помещении ООО «Московское городское Бюро товарных экспертиз» по адресу: 129090, город Москва, Астраханский переулок, дом 5/9 стр. 10, в условиях смешанного (дневного и искусственного) освещения.

Исследование проведено с применением следующих методов.

Органолептическим методом устанавливались товарные характеристики объекта исследования (конструктивные особенности, применяемые материалы), а так же устанавливалось наличие, характер и причина возникновения дефектов.

Аналитическим методом (методом сопоставления характеристик) устанавливалось соответствие/несоответствие изделия требованиям нормативно-технической документации.

Для контроля линейных измерений применялись нескладывающаяся измерительная металлическая линейка с ценой деления 1 мм и сантиметровая лента с ценой деления 1 мм. Для исследования мест повреждений применялись текстильная лупа с четырёхкратным увеличением и микроскоп МБС – 10.

В ходе проведения осмотра проводилась фотофиксация – фотографии являются неотъемлемой частью настоящего Заключения.

Объект экспертного исследования – одна товарная единица – сумка женская повседневная (рюкзак) из искусственной кожи, чёрного цвета (Фото 1 – 3). Подкладка из синтетической ткани бежевого цвета с изображением наименования товарного знака. Конструкция каркаса – мягкая с односкладочным клинчиком. Сумка с двумя отделениями, закрывающимся отлетным клапаном с накладным механическим замком на передней стенке. На сумке обработаны внутренние карманы – два накладных без застёжек и два прорезных с застёжками-молниями. Сумка с одной центральной ручкой и двумя плечевыми ремнями, предназначенными для переноски на спине, регулирующимися по длине при помощи рамочных замков со шпеньком. Ручка и ремни крепятся к задней стенке пришивным способом. На передней стенке и бегунках застёжек-молний имеется изображение товарного знака и наименование торговой марки – WITTCHEN. Размер изделия 29*9*31 см (Фото 1 – 3).



Фото 1, 2. Общий вид объекта экспертизы.



Фото 3. Общий вид объекта экспертизы.

В боковой шов подкладки сумки вшита контрольная лента, с указанием следующей информации (Фото 4 – 5):

- изображение товарного знака и наименование торговой марки;
- сырьевого состава материала верха – 100 % натуральная кожа;
- сырьевого состава ткани подкладки – 100 % полиэстер;
- цифровое обозначение – 2/19;
- страна производитель – Китай.



Фото 4, 5. Вид швейного контрольного ярлыка.

Результаты исследования.

Для экспертизы предъявлена бывшая в эксплуатации сумка. На изделии имеются повреждения непроизводственного характера, образовавшиеся от внешних воздействий в

процессе использования изделия по прямому назначению (характерные признаки эксплуатации), а именно:

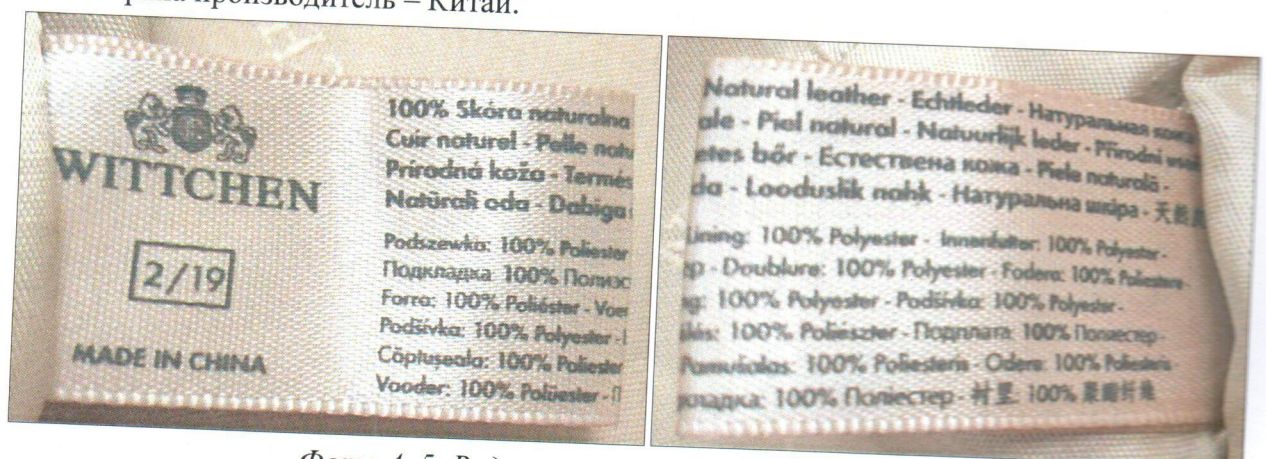
- незначительная деформация каркаса;
- поверхностные царапины металлизированного покрытия фурнитуры;
- незначительная деформация ручки и плечевых ремней;
- общее незначительное пропыление.

На клапане сумки в области крепления детали накладного замка имеется разрыв материала (Фото 6 – 10).

При детальном исследовании дефектного участка экспертом установлено край отверстия для установки детали замка располагается по линии стачного шва (Фото 9, 10). Разрыв материала клапана образовался в результате внешнего воздействия в процессе эксплуатации сумки. Ослабление прочности материала произошло в результате пробивки машинной иглой с образованием лучевых трещин по месту прокола. Дефект образовался в результате конструктивной ошибки в процессе производства (моделировании, конструирования) сумки.



Фото 6 – 8. Разрыв материала на клапане сумки.



Фото 9, 10. Вид расположения отверстий для установки детали замка.

Согласно информации на вшивной маркировке сумки, сырьевой состав материала верха – 100 % кожа (Фото 4, 5, 11, 12).

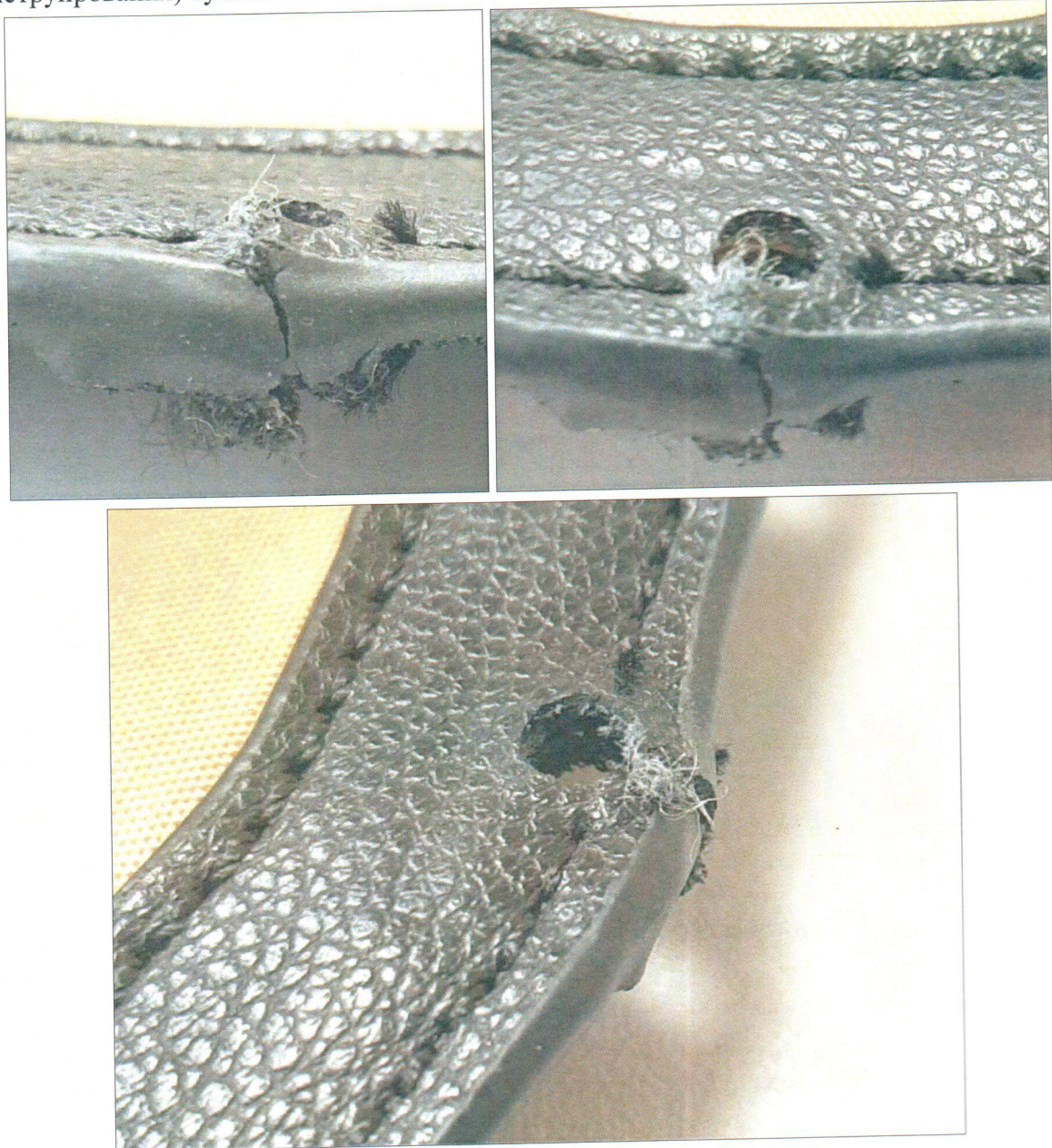
Для определения сырьевого состава материала верха сумки, на закрытом участке с внутренней стороны, был отобраны образцы для исследования.

В результате исследования с использованием микроскопа МБС – 10 при 28-и кратном и 56-и кратном увеличении экспертом установлено — образца представляют собой трёхслойный материал, состоящий из слоя вспененного полимера, имеющего

пористую структуру, рыхлого слоя, серого цвета и плотного слоя, чёрного цвета. Кожевенные волокна не визуализируются (Фото 13, 14).



Фото 11, 12.



Фото 13. Вид среза образца при 56-и кратном увеличении.

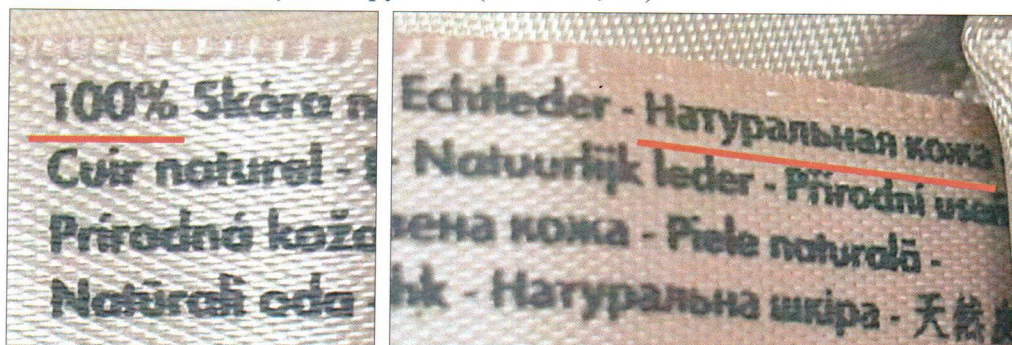

Фото 14. Вид среза образца при 28-и кратном увеличении.

Для определения сырьевого состава экспертом был выбран метод сжигания. Для этого перед испытанием от образца был отделён полимерный слой. В результате испытания установлено, образец горит жёлтым пламенем, поддерживающим горение, без образования спёкшегося смолянистого комка, без выделения чёрной копоти, с появлением гармоничного растительного запаха, похожего на запах «костра».

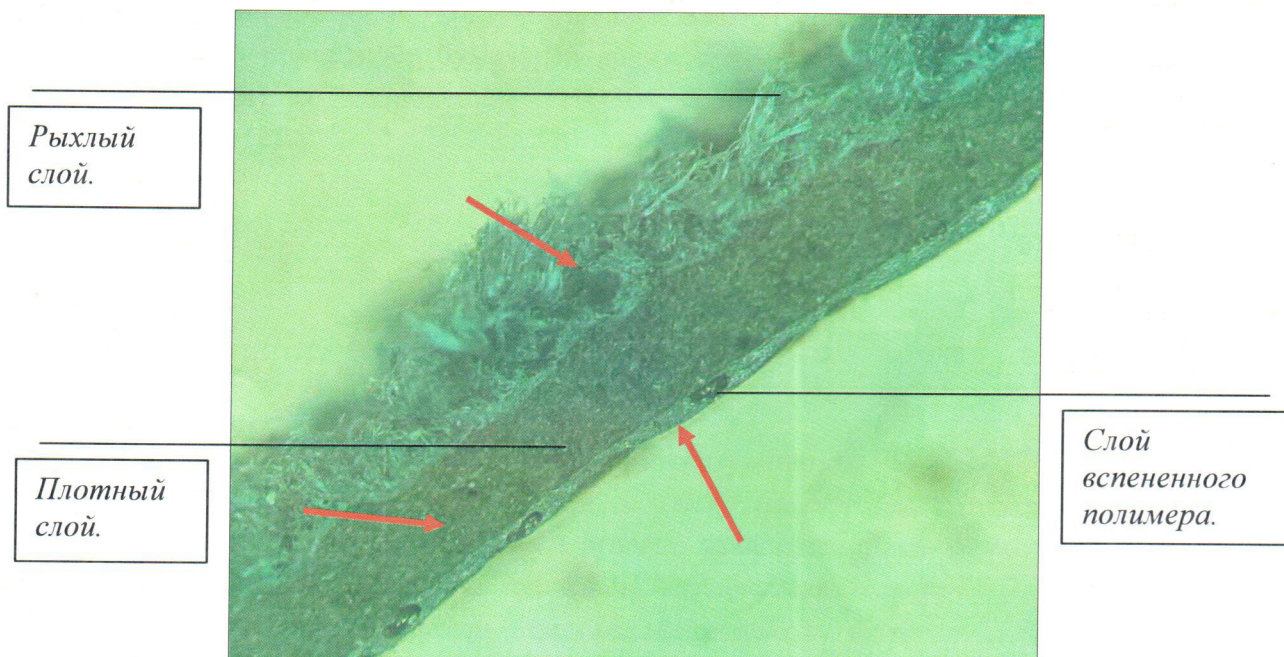
Структура слоёв и характер горения исследованных образцов свидетельствует об отсутствии кожевенных волокон (животного происхождения), что позволяет утверждать, что основным материалом сумки является продукт переработки растительного сырья, возможно древесно-целлюлозного.

На момент внешнего органолептического осмотра следов загрязнений и/или повреждений, образовавшихся в результате воздействия химических составов, а также следов нарушения правил по уходу за изделием и его хранению не выявлено.

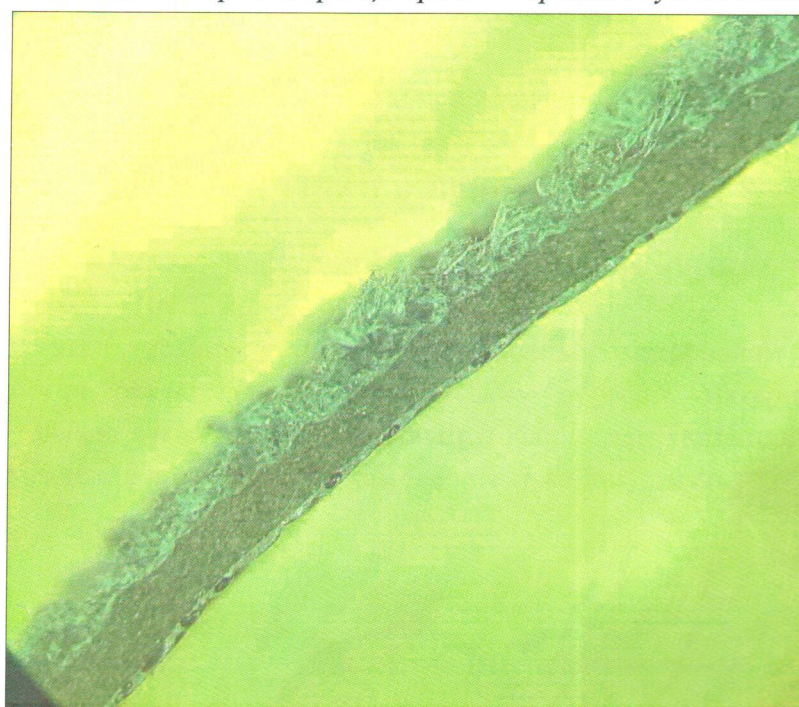
К изделию прикреплён бумажный ярлык с отметкой о дате проведения осмотра, номером экспертного заключения – Н-1304, личной подписью эксперта и оттиском штампа БТЭ-22.

Вывод

Экспертное заключение составлено по состоянию на 16.12.2020 года с учётом представленной информации заказчиком, а также на основании анализа результатов осмотра органолептическим методом. Согласно заявлению Волк Юлии Петровны, ВХ. МГБТЭ № 1302 от 03.12.2020 г., проведена независимая экспертиза качества женской сумки (рюкзака) и получены результаты, позволяющие ответить на вопрос:

Имеет ли сумка женская (рюкзак), торговой марки WITTCHEN, цвет – чёрный, размер – 29x9x31 см, какие-либо дефекты и если имеет, то каковы причины их возникновения?

На сумке женской (рюкзаке), торговой марки WITTCHEN, имеется разрыв материала клапана в области крепления детали накладного замка. Дефект образовался в результате конструктивной ошибки в процессе производства (моделировании, конструирования) сумки.

Помимо этого согласно информации на вшивной маркировке, сырьевой состав материала верха сумки – 100 % кожа.

В процессе исследования установлено, основным материалом сумки является продукт переработки растительного сырья. Таким образом, материал из которого фактически изготовлена сумка, не соответствует информации указанной на маркировке, что вводит в заблуждение потребителя и как следствие недопустимо.

БТЭ
№ 22

Эксперт:

Генеральный директор
ООО «МГБТЭ»:



Handwritten signature of E.V. Pacheva

/ Пачева Е.В./

Handwritten signature of O.V. Glusova

/ Глусова О.В./

Приложение № 1 к Заключению
эксперта Н-1304 от 16.12.2020 г. Копия
Кассового чека.

Кассовый чек

Приход
ООО «Вайлдберриз»
142715, Московская область,
Ленинский район, деревня Мильково,
владение 1
ИНН 7721546864
wildberries.ru

21.08.2020 12:27
Кассир АДМИНИСТРАТОР
Смена №141
Чек №1661

№	Наименование	Цена, RUB	Кол.	Сумма, RUB
1	50106652484 WITTCHEM Рюкзак НДС 20% Товар/Полный расчет	6 645.00	1	6 645.00

Итого

6 645.00

Электронными	6 645.00
Наличными	0.00
Зачет предоплаты (аванса)	0.00
Сумма НДС 20%	1 107.50

Налогообложение
РН ККТ
№ ФД
№ ФН
ФПД
Сайт ФНС
Эл. адрес отправителя

ОСН
0004203612027092
49096
9285440300217891
1304668586
nalog.ru
payment@wildberries.ru



Приложение № 2 к Заключению эксперта Н-1304 от 14.12.2020 г. Документы эксперта и организации. Начало.

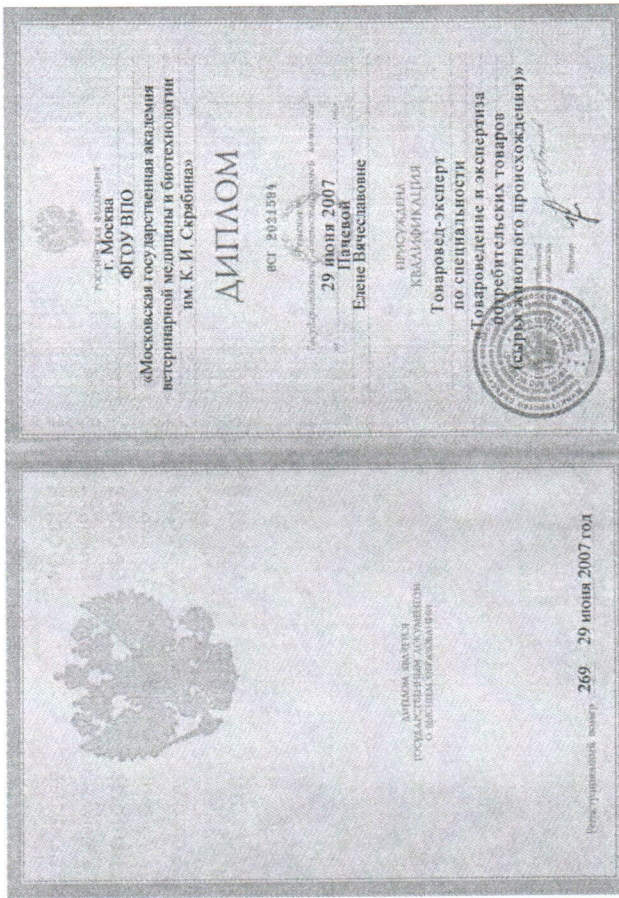

**Приложение № 2 к Заклyчению эксперта
Н-1304 от 16.12.2020 г. Документы
эксперта и организации. Продолжение.**

Форма № 1-1-Учет
Код по КНД 1121007

Федеральная налоговая служба
СВИДЕТЕЛЬСТВО

**О ПОСТАНОВКЕ НА УЧЕТ РОССИЙСКОЙ ОРГАНИЗАЦИИ
В НАЛОГОВОМ ОРГАНЕ ПО МЕСТУ ЕЕ НАХОЖДЕНИЯ**

Настоящее свидетельство подтверждает, что российская организация
**ОБЩЕСТВО С ОГРАНИЧЕННОЙ ОТВЕТСТВЕННОСТЬЮ "МОСКОВСКОЕ
ГОРОДСКОЕ БЮРО ТОВАРНЫХ ЭКСПЕРТИЗ"**

(полное наименование российской организации в соответствии с учредительными документами)

ОГРН **5147746339285**

поставлена на учет в соответствии с
Налоговым кодексом Российской Федерации **30.11.2016**
(число, месяц, год)
в налоговом органе по месту нахождения **Инспекция Федеральной налоговой
службы № 2 по г. Москве** **7702**

(полное наименование налогового органа и его код)

и ей присвоен
ИНН/КПП **7704880033 / 770201001**

Главный государственный налоговый инспектор
отдела формирования дел Межрайонной инспекции
Федеральной налоговой службы № 46 по г. Москве Т. А. Болотина

МП

серия 77 № 017104649

Документ подписан усиленной квалифицированной электронной подписью.
Подлинность сертификата **ПОДТВЕРЖДЕНА**
Статус сертификата, использованного для подтверждения подлинности
ЭП: **ДЕЙСТВИТЕЛЕН**, сертификат выдан аккредитованным удостоверяющим центром
Статусы использованных сертификатов Владелец : Болотина, Татьяна Александровна,
ГТНИ отдела формирования дел, "Походный проезд, домовладение 3, стр.2", МИФНС
России № 46 по г. Москве, МИФНС России № 46 по г. Москве, Москва, Москва, RU,
007733506810, 1047796991550, 00457861751
Издатель: FNS Russia, Federal Tax Service, Moscow, RU, mns12705@analog.ru, г. Москва, ул.
Неглинная д. 23, 007707329152, 1047707030513
Действителен: с 2016.02.11 по 2017.02.11

Российская Федерация
Город Москва.
Двенадцать седьмого января две тысячи семнадцатого года.
Я, Музыка Сергей Аватольевич, нотариус города Москвы, подтверждаю, что
содержание изготовленного мной на бумажном носителе документа
тождественно содержанию представленного мне электронного документа.
Квалифицированная электронная подпись лица, подписавшего
представленный мне электронный документ, проверена, ее принадлежность
заявителю подтверждена.
Настоящий документ на бумажном носителе равнозначен представленному
мне электронному документу и имеет ту же юридическую силу.

Зарегистрировано в реестре за № 3-214
Взыскано по тарифу: 50 руб. 00 коп.
правовая и техническая работа: 100 руб. 00 коп.

С.А. Музыка

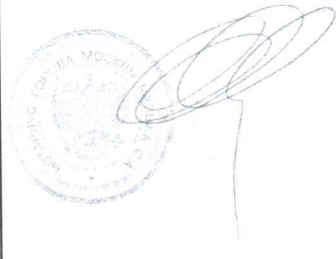

РОССИЙСКАЯ ФЕДЕРАЦИЯ

СВИДЕТЕЛЬСТВО
на товарный знак (знак обслуживания)
№ 383253

**МОСКОВСКОЕ ГОРОДСКОЕ БЮРО
ТОВАРНЫХ ЭКСПЕРТИЗ**

Правообладатель: **Открытое акционерное общество "Московское
городское Бюро товарных экспертиз", 121019, Москва,
ул.Маховая, 10, стр.2 (RU)**

Заявка № 2007735310
Приоритет товарного знака 14 ноября 2007 г.
Зарегистрировано в Государственном реестре
товарных знаков и знаков обслуживания
Российской Федерации 13 июля 2009 г.
Срок действия регистрации истекает 14 ноября 2017 г.

Руководитель Федеральной службы по интеллектуальной
собственности, патентам и товарным знакам

 **Б. П. Сизов**



РОССИЙСКАЯ ФЕДЕРАЦИЯ

ИЗМЕНЕНИЕ
к свидетельству на товарный знак (знак обслуживания)
№ 383253

Изменение наименования, фамилии, имени, отчества
правообладателя и/или места нахождения или места жительства

Правообладатель: **Общество с ограниченной ответственностью
"Московское городское Бюро товарных экспертиз", 129090,
Москва, Астраханский пер., д. 5/9, стр. 10, пом. 23А, 23Б,
23В23Г (RU)**

Запись внесена в Государственный реестр
товарных знаков и знаков обслуживания
Российской Федерации 26 июля 2017 г.

Руководитель Федеральной службы
по интеллектуальной собственности

 **Г. П. Низов**



Приложение № 2 к Заклyчению эксперта Н-1304 от 16.12.2020 г. Документы эксперта и организации. Окончание.

340 2004

УТВЕРЖДЕН
Решением единственного акционера
Закрытого акционерного Общества
«Московское городское Бюро товарных
экспертиз»
(Решение № 2-Р от 05 июня 2014 г.)

УСТАВ
Общества с ограниченной ответственностью
«Московское городское Бюро товарных экспертиз»

Москва
2014 год

СОДЕРЖАНИЕ

1. Общие положения	3
2. Цели и виды деятельности	4
3. Основные положения об обществе	4
4. Уставный капитал Общества	6
5. Увеличение, уменьшение размера уставного капитала	6
6. Переход доли или части доли участника Общества в уставном капитале к другим участникам Общества и третьим лицам	7
7. Имущество, фонды, учет и отчетность	8
8. Права и обязанности участников	9
9. Управление обществом. Общее собрание участников	10
10. Управление обществом. Единичный исполнительный орган Общества (генеральный директор).....	11
11. Распределение прибыли	12
12. Реорганизация и ликвидация Общества	13

Настоящий Устав разработан на основании требований действующего законодательства Российской Федерации, в том числе требований Гражданского кодекса Российской Федерации, а также Федерального закона «Об Обществах с ограниченной ответственностью».

Общество с ограниченной ответственностью «Московское городское Бюро товарных экспертиз» образовано в результате реорганизации в форме преобразования Открытого акционерного Общества «Московское городское Бюро товарных экспертиз» на основании решения единственного акционера Открытого акционерного Общества «Московское городское Бюро товарных экспертиз» № 2-Р от «05» июня 2014 года.

Общество с ограниченной ответственностью «Московское городское Бюро товарных экспертиз» является правопреемником Открытого акционерного Общества «Московское городское Бюро товарных экспертиз» по всем обязательствам в отношении всех его кредиторов и должников, включая обязательства, оспариваемые сторонами, в соответствии с передаточным актом.

1. ОБЩИЕ ПОЛОЖЕНИЯ

1.1. Общество с ограниченной ответственностью «Московское городское Бюро товарных экспертиз» (именуемое в дальнейшем - Общество) является юридическим лицом - Обществом с ограниченной ответственностью, правовое положение Общества определяется Гражданским кодексом Российской Федерации, Федеральным законом «Об Обществах с ограниченной ответственностью, иными законами Российской Федерации и настоящим Уставом.

1.2. Общество считается созданным как юридическое лицо с момента его государственной регистрации в порядке, установленном федеральным законом о государственной регистрации юридических лиц. Общество должно быть зарегистрировано в едином государственном реестре юридических лиц в форме общества с ограниченной ответственностью.

1.3. Общество создается без ограничения срока деятельности. Правоспособность Общества возникает с момента внесения в единый государственный реестр юридических лиц сведений о его создании и прекращается в момент внесения в указанный реестр сведений о его прекращении.

Общество создано на основании решения учредителя об учреждении Общества, которое принимается учредителем единолично.

1.4. Полное фирменное наименование Общества на русском языке - **Общество с ограниченной ответственностью «Московское городское Бюро товарных экспертиз»**.

Сокращенное фирменное наименование Общества на русском языке: **ООО «МГБТЭ»**.

1.5. Место нахождения Общества определяется местом его государственной регистрации: РФ, город Москва.

1.6. Общество руководствуется в своей деятельности действующим законодательством Российской Федерации и настоящим Уставом, именуемым в дальнейшем «Устав».

1.7. Общество имеет в собственности обособленное имущество, учитываемое на его самостоятельном балансе, отвечает им по своим обязательствам, может от своего имени приобретать и осуществлять гражданские права и нести гражданские обязанности, быть истцом и ответчиком в суде.

1.8. Общество имеет самостоятельный баланс. Общество вправе в установленном порядке открывать расчетный, валютный, и другие банковские счета на территории Российской Федерации и за ее пределами.

1.9. Общество имеет круглую печать, содержащую его полное фирменное наименование на русском языке и указание на место его нахождения. Общество имеет штампы и бланки со своим наименованием, собственную эмблему, зарегистрированный товарный знак и другие средства визуальной идентификации.

1.10. Российская Федерация, субъекты Российской Федерации и муниципальные

образования не несут ответственности по обязательствам Общества, равно как и Общество не несет ответственности по обязательствам Российской Федерации, субъектов Российской Федерации и муниципальных образований.

1.11. Общество может создавать филиалы и открывать представительства по решению Общего собрания Участников Общества, именуемого в дальнейшем «Собрание». Представительства и филиалы должны быть указаны в едином государственном реестре юридических лиц.

2. ЦЕЛЬ И ВИДЫ ДЕЯТЕЛЬНОСТИ

2.1. Основной целью Общества является извлечение прибыли.

2.2. Основными видами деятельности Общества являются:

- проведение экспертиз, оценок, консультаций и других услуг на основе договоров, раковых заявок, запросов;
- установление качества товаров народного потребления, оборудования и сырья отечественного и импортного производства;
- установление качества оказанных услуг, выполненных работ;
- оказание услуг по различным видам сертификации в соответствии с установленным законодательством;
- осуществление других видов деятельности, связанных с реализацией основных задач.

Все вышеперечисленные виды деятельности осуществляются в соответствии с действующим законодательством Российской Федерации. Отдельными видами деятельности, перечень которых определяется специальными федеральными законами.

2.3. Деятельность Общества не ограничивается вышеназванными видами. Общество может иметь гражданские права и гражданские обязанности, необходимые для осуществления любых видов деятельности, не запрещенных действующим законодательством и настоящим Уставом. Общество осуществляет любые виды внешнеэкономической деятельности, не противоречащие действующему законодательству.

2.4. Вмешательство в хозяйственную и иную деятельность Общества со стороны государственных и иных организаций не допускается, если оно не обусловлено их правом по осуществлению контроля над деятельностью Общества.

3. ОСНОВНЫЕ ПОЛОЖЕНИЯ ОБ ОБЩЕСТВЕ

3.1. Общество приобретает права юридического лица с момента его государственной регистрации. Общество создается без ограничения срока, если иное не установлено настоящим Уставом.

Объем правомочий участников Общества определяется пропорционально их долям в уставном капитале Общества.

3.2. Общество для достижения целей своей деятельности может от своего имени приобретать и осуществлять любые имущественные и личные неимущественные права, предоставляемые законодательством для Обществ с ограниченной ответственностью. Иметь обязанности от своего имени, совершать любые допустимые законом сделки, быть истцом и ответчиком в суде.

3.3. Общество имеет в собственности обособленное имущество, учитываемое на его самостоятельном балансе. Общество осуществляет владение, пользование и распоряжение своим имуществом в соответствии с действующим законодательством и целями своей деятельности. Имущество Общества состоит из оплаченного уставного капитала, полученных доходов, а также иного имущества, приобретенного на основаниях, предусмотренных нормативными актами Российской Федерации.

3.4. Общество вправе в установленном порядке открывать банковские счета на

ОНЛАЙН-КАССА ЭВОТОР
ХОРОШЕГО ДНЯ!

КАССОВЫЙ ЧЕК

ПРИХОД

Продажа №2440 Смена №396
Заключение эксперта Н-1304
1.000 x 3000.00 = 3000.00

ИТОГ

≡ 3000.00

Сумма БЕЗ НДС
НАЛИЧНЫМИ

≡ 3000.00

≡ 3000.00

ООО "НГБТЭ"
129090, Москва, Астраханский пер., д.
5/9, стр. 10, помещение 23А,Б,В,Г.
КАССИР: Антоновичева Ольга

Место расчетов:
129090, Москва, Астраханский пер.,
д. 5/9, стр. 10, помещение 23А,Б,В,Г.

СНО: УСН доход-расход

Чек № 2 РН ККТ: 0001872052053303

Смена 396 ЭН ККТ: 1003083001911001

ФН № 1656 Сайт ФНС: www.na108.ru

ФП: 1482759883 ФН № 9281000100160754

03.12.20 19:46 ИНН: 7704880033



ОНЛАЙН-КАССА ЭВОТОР
ХОРОШЕГО ДНЯ!

Всего прошито,
пронумеровано и
скреплено печатью

